UNE VILLE POUR CHAQUE PROJET DE VIE

La ville peut favoriser l'épanouissement et le bien-vivre de chacun. Nous voulons prendre soin des aînés, favoriser le bien-être des enfants et l'autonomie des jeunes. Nous veillerons à assurer dans chaque quartier un environnement favorisant le vivre ensemble. Nous engagerons rapidement un diagnostic des besoins des habitants et des services existants au niveau de l'agglomération pour contribuer à la réalisation de chaque projet de vie au quotidien. Nous renforcerons les liens de travail avec la CAF et les différents autres partenaires institutionnels et associatifs.

BIEN VIEILLIR DANS SON QUARTIER

- Prévenir l'épuisement des **aidants familiaux** en facilitant le développement d'offres de relayage, la mise en place de groupes de paroles, etc.
- Initier la création de « **résidences autonomie** » (anciens foyers logements) adossées aux maisons de retraite du CCAS pour un habitat adapté, et le déploiement de logements favorisant la mixité générationnelle, par exemple le co-logement seniors-étudiants.
- Terminer la **rénovation de l'EPHAD St-Cyrice**.
- Renforcer la coordination des services à la personne, notamment avec le **Point Info Senior** pour mieux accompagner le maintien à domicile.
- Favoriser les liens continus avec les aînés, notamment au sein des maisons de quartier, pour **lutter contre leur isolement**.

DES ENFANTS ÉPANOUIS

- Assurer la **stabilité des postes des personnels** des écoles et leur formation afin de renforcer le caractère éducatif de l'accueil périscolaire et de la cantine.
- Attribuer des **moyens adaptés à chaque école** pour les activités culturelles, sportives et les classes découvertes afin d'assurer une équité de traitement.
- Rattraper le retard pris pour la **rénovation de plusieurs écoles** afin d'assurer de meilleures conditions de scolarité. Pour chaque cour : des jeux, un terrain de sport, de la végétalisation.
- Tendre vers la **suppression du reste à charge** pour les familles concernant les fournitures scolaires.
- Rétablir des **centres de loisirs dans les quartiers** et baisser les tarifs d'accueil.
- Permettre à plus d'enfants de bénéficier d'un **accompagnement scolaire** individualisé, favoriser l'ouverture culturelle et lutter contre le décrochage scolaire.

UNE ACCESSIBILITÉ FACILITÉE

- Objectif zéro lieux inaccessibles : lieux et transports publics, commerces, etc
- Rétablir le **service de transport à la demande de porte à porte** pour toutes les personnes qui en ont besoin

LES TOUT-PETITS ET LEURS PARENTS ACCOMPAGNÉS

- Améliorer le service public local de la petite enfance au niveau de l'agglomération en développant des **modes d'accueil diversifiés et de proximité** : assistantes maternelles, relais ou regroupements d'assistantes maternelles, crèches multi-accueils, lieux d'accueil enfants-parents...
- Augmenter les plages horaires, prendre en compte les horaires atypiques et permettre l'**accueil sur la totalité des vacances scolaires**.

UNE PLACE POUR LES JEUNES

- Rétablir le **financement de la Mission Locale**, qui accompagne les jeunes dans leurs problématiques d'emploi, de logement, de formation, etc.
- Favoriser l'**initiative des jeunes et leur implication citoyenne**, en soutenant leurs projets individuels ou collectifs et en créant un Conseil municipal des jeunes.
- Proposer une **aide financière pour le permis de conduire**, en contrepartie d'une participation à des « chantiers civiques jeunes ».

DES QUARTIERS PLUS AGRÉABLES À VIVRE

- Créer de **nouvelles Maisons de quartier**, véritables lieux de vie, de rencontres, de mixité sociale et générationnelle.
- Expérimenter une ouverture sécurisée des cours des écoles aux enfants et habitants les week-ends et vacances scolaires pour permettre de s'y retrouver et de jouer.

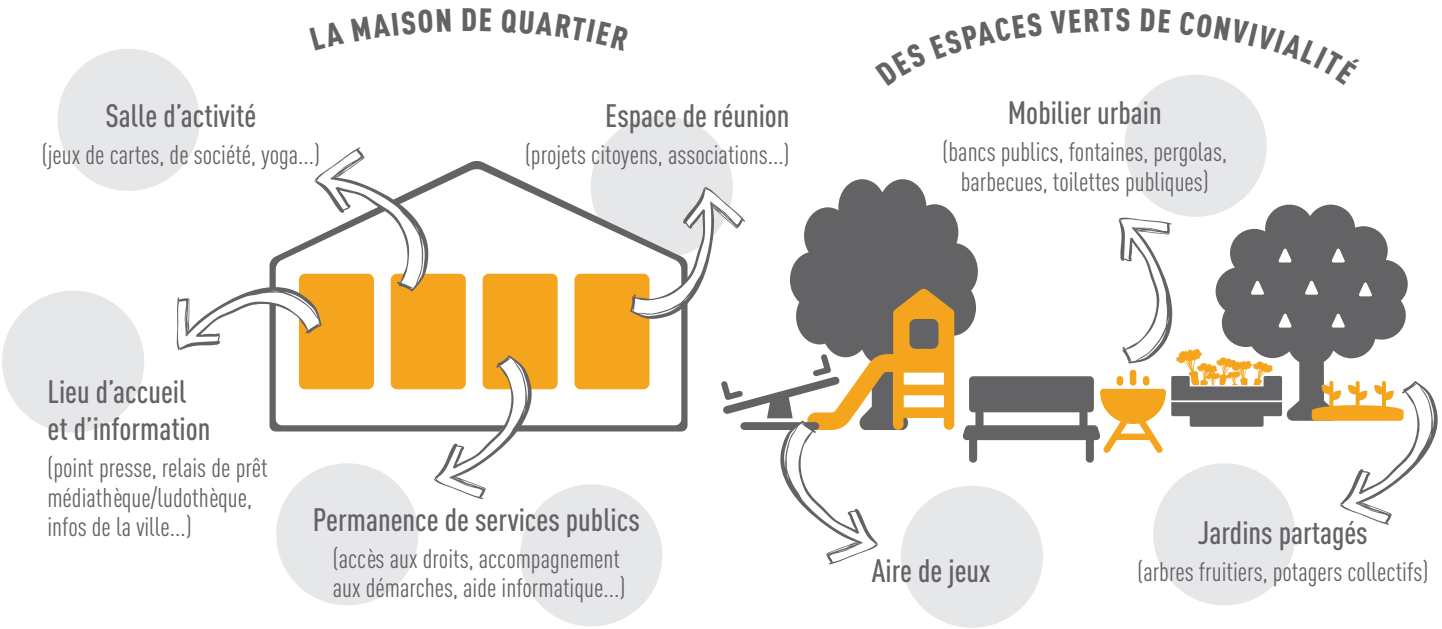

DANS VOTRE QUARTIER, DES LIEUX INTERGÉNÉRATIONNELS À PARTAGER